PLAN PARTER

INSTALAȚII SANITARE INTERIOARE

Scara: 1:75

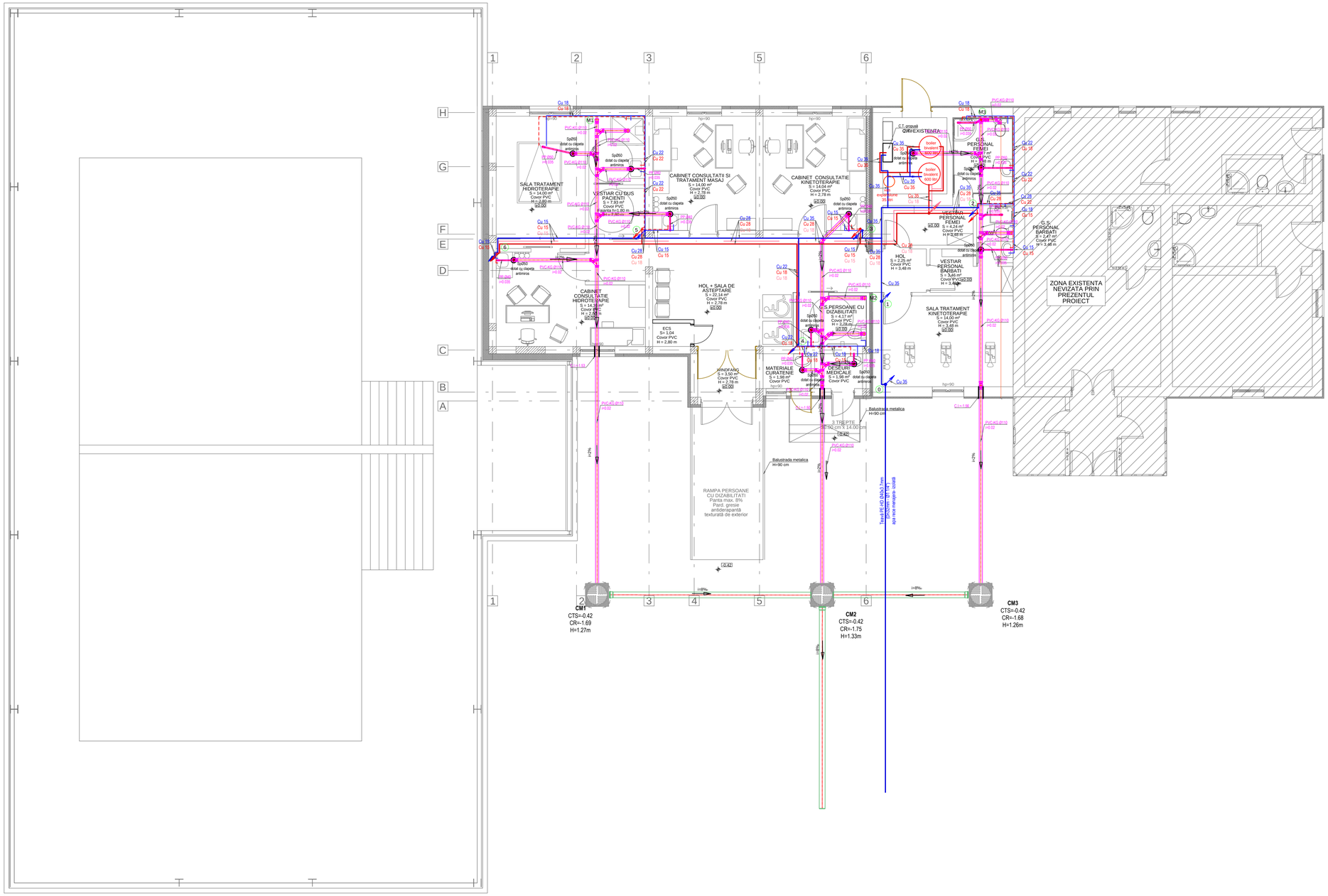

LEGENDA

- Conducte de apa rece pozată în perete;
- Conducte de apa calda pozată în perete;
- Conductă apă rece - distribuție;
- Conductă apă caldă- distribuție;
- Conducte de recirculare apă caldă menajeră
- Tuburi din polipropilena pentru canalizari interioare menajere
- Tuburi din PVC-KG pentru canalizari exterioare menajere
- M1 ÷ M3 - Coloane de canalizare ape menajere
- 1 ÷ 5 - Coloane de apă rece si apă caldă menajeră
- SP - Sifon de pardoseala cu diametrul de racord Dn=50mm

L - lavoar
S - spălător inox cu picurător
WC - vas closet
CB - cadă baie
MSR- masina de spalat rufe
PP - țeavă de polipropilenă - canalizare
RC - robinet colțar
CR - clapetă de sens cu arc
PC - piesă de curățire
i = 0,035 - panta de montaj (3,5 cm / m)

NOTA:

1. Se vor respecta cu strictete pantele de montaj ale tuburilor din PVC-KG pentru canalizari exterioare.
2. La proiectarea si executarea lucrarilor de canalizare se vor respecta cu strictete Standardele si Normativele aflate in vigoare, in special Normativul pentru proiectare si executarea instalatiilor sanitare I9 si Normativul privind verificarea calitatii si receptia lucrarilor de instalatii C56.
3. Conducta de canalizare dintre camine se va executa din PVC-KG Ø200;
4. Conducta de alimentare cu apa rece se va monta ingropat, sub limita de inghet;
5. Toate caminele de vane vor avea robineti de inchidere si golire pe fiecare ramura;
6. Prezenta plansa se va consulta impreuna cu plansele CO, IS, IT, IE, ...
7. Conductele de apa rece se vor izola termic; vor avea traseul aparent si partial ingropat; traseele din partile superioare ale cladirii, vor fi pozate la nivelul inferior al grizilor din sistenul de structura a cladirii, sau vor ocoli acestea;

IVONICIU E. OVIDIU-MIHAI
ROMÂNIA
BUCUREȘTI
Nr.: 11016
Is, I
INGINER DIPLOMAT-VERIFICATOR DE PROIECTE

ARP PROIECTARE TIMISOARA S.R.L.
PROIECTARE CONSTRUCȚII ȘI ARHITECTURĂ
J35/949/2016
C.U.I. 35871372

OBSERVAȚIE: Prezenta planșa se citește împreună cu toate părțile scrise (memoriile tuturor specialităților) și împreună cu toate parțile desenate (planșele tuturor specialităților) din documentație.
ACEST PROIECT ȘI INFORMAȚIILE CUPRINSE ÎN EL NU POT FI COPIATE, REPRODUSE SAU UTILIZATE, PARȚIAL SAU ÎN ÎNTREGIME DECÂT CU ACORDUL SCRIS AL *S.C. A.R.P. PROIECTARE TIMISOARA S.R.L.* ȘI NU VOR PUTEA FI FOLOSITE ÎN ALT SCOP DECÂT CEL PENTRU CARE AU FOST ELABORATE.

VERIFICATOR				
VERIFICATOR				
	NUME	SEMNĂTURĂ	CERINTA	REFERAT / EXPERTIZA NR. / DATA

A.R.P. PROIECTARE TIMISOARA S.R.L.
TIMISOARA, str. CONSTANTIN TUDAI PETROVICI, nr. A, ap. 1, jud. TIMIS
CUI: RO35871372 , J35/949/2016,
tel. 0040-275-341, email: arpproiectare@gmail.com

BENEFICIAR: ORAȘUL DETA

Proiect nr.: 186/2025

SPECIFICATIA	NUME	SEMNĂTURĂ	
SEF PROIECT	ing. Răzvan POPA		Scara: 1:75
PROIECTAT	ing.Octavian BUMBESCU		
DESENAT	ing. Petronela BRATU		Data: 2025
VERIFICAT	ing. Răzvan POPA		

TITLU PROJECT: AMENAJARE CENTRU DE RECUPERARE PENTRU PERSOANE CU **DIZABILITĂȚI ÎN CADRUL** BTRANDULUI TERMAL DETA, STR. **PĂDURII, NR. 22, DETA**

AMPLASAMENT: Orașul Deta, județul Timiș, CF. 401804, str. Pădurii, nr. 22, jud. Timiș

Faza: PTh + DTAC

TITLU PLANSA: PLAN PARTER **INSTALAȚII SANITARE INTERIOARE**

Plansa nr.: IS-01

A1 Landscape - 841x594